

PROMUEVE:



GESTIONA:



DOCUMENTO REDACTADO EN BASE AL ANTEPROYECTO DE LA PROMOCIÓN, CUYA VALIDEZ QUEDA SUJETA A SU APROBACIÓN POR LOS ÓRGANOS DE GOBIERNO DE LA COOPERATIVA. PROMOCIÓN EN FASE DE PLANEAMIENTO URBANÍSTICO.

DOCUMENTO INFORMATIVO SIN VALOR CONTRACTUAL. SUJETO A MODIFICACIONES POR LA COOPERATIVA, LA ADMINISTRACIÓN Y LA DIRECCIÓN FACULTATIVA DE LAS OBRAS.

MOBILIARIO NO INCLUIDO EN OFERTA. EL SOCIO TIENE DERECHO A QUE SE LE ENTREGUE COPIA DEL DOCUMENTO INFORMATIVO ABREVIADO.

VALIDEZ DE LA INFORMACIÓN HASTA FIN DE EXISTENCIAS.

EL PRESENTE DOCUMENTO NO SE CONSIDERA UNA OFERTA DE VENTA, SINO DE INCORPORACIÓN A UNA COOPERATIVA DE VIVIENDAS CUYOS RESULTADOS ECONÓMICOS SE IMPUTARÁN A LOS SOCIOS DE LA COOPERATIVA.

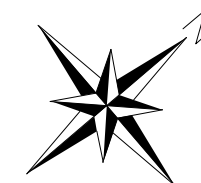
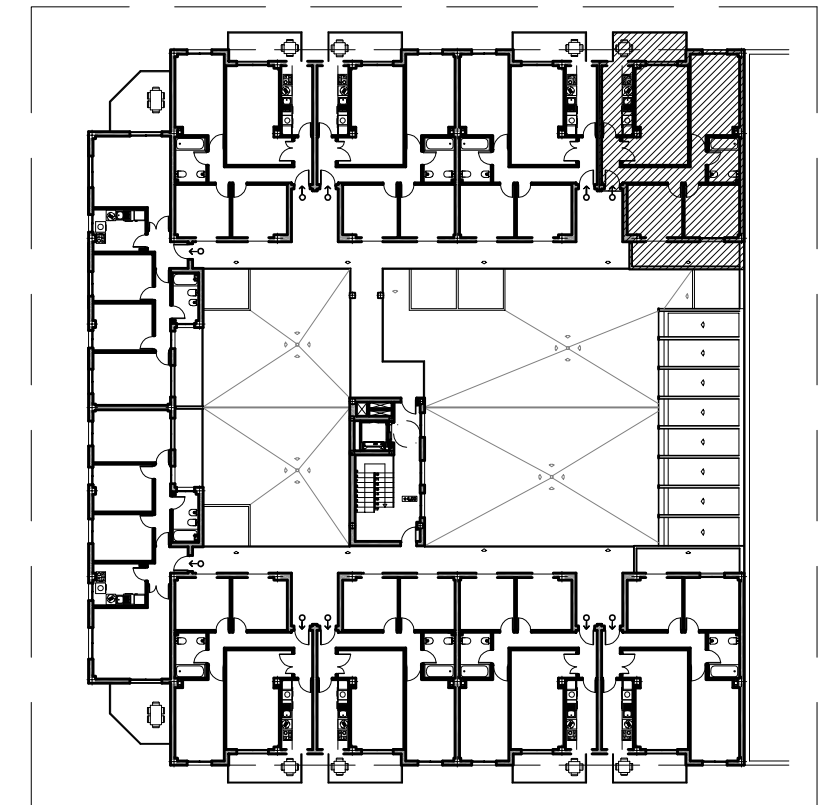
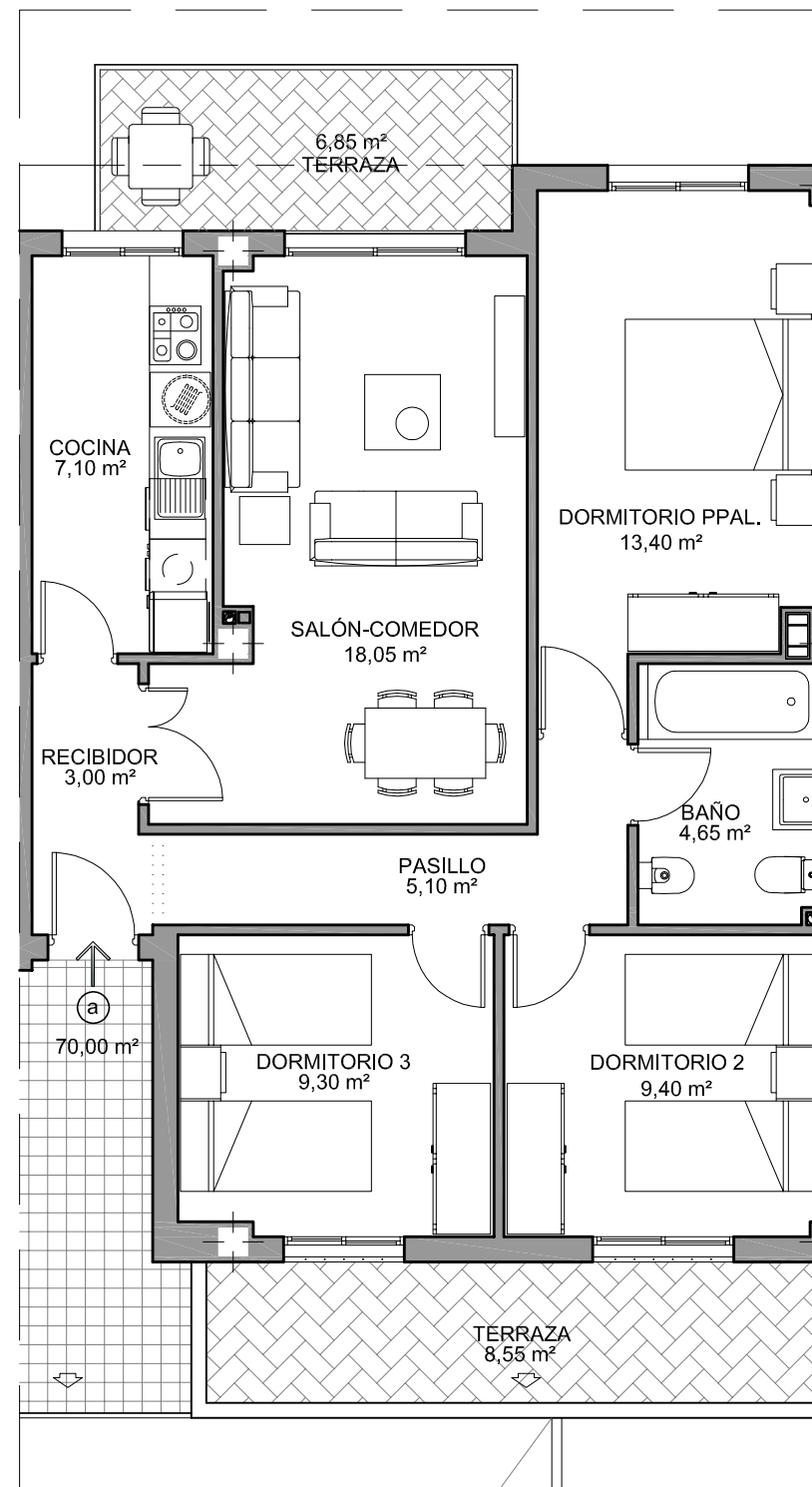

**PLANTA PRIMERA**

**PRIMERO A**

**SUP. CONSTRUIDAS**  
SUP. CONSTRUIDA....88,63 m2  
CON REPERCUSION  
DE ZONA COMUN

**SUPERFICIES UTILES**  
SUP. UTIL.....70,00 m2

SUPERFICIES según Decreto 218/05  
sobre información al consumidor.

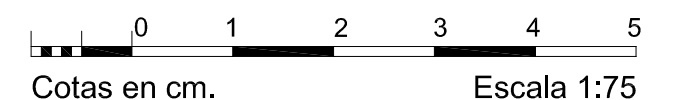

COMERCIALIZA:



ARQUITECTOS: MANUEL FCO. SANCHEZ BLANCO  
JUAN MARIA LOPEZ ESPINAR



PROYECTO: 15 V.P.O. EN REGIMEN ESPECIAL  
APARCAMIENTOS Y LOCALES  
LOCALIZACION: MANZANA Nº 23-A "LOS CERCADILLOS"  
ALCALA DE GUADAIRA (SEVILLA)

**VIVIENDA 1º A**

HOJA  
**1**

PROMUEVE:



GESTIONA:



Escala 1:50

PLAZA 6	SUP. UTIL 30,00 m <sup>2</sup>	(Incluida P.P. de Rodadura)
---------	-----------------------------------	-----------------------------

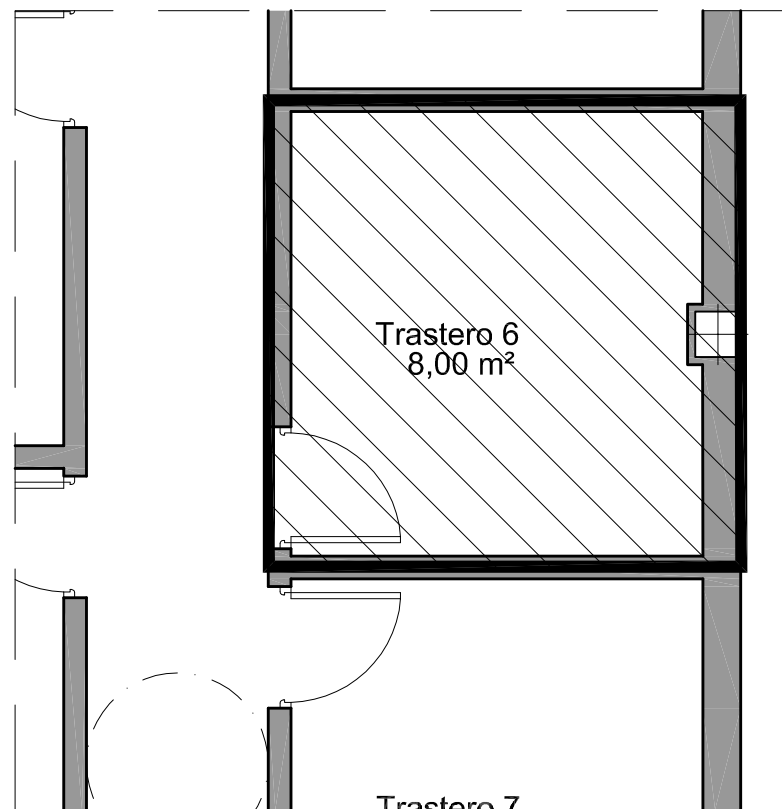
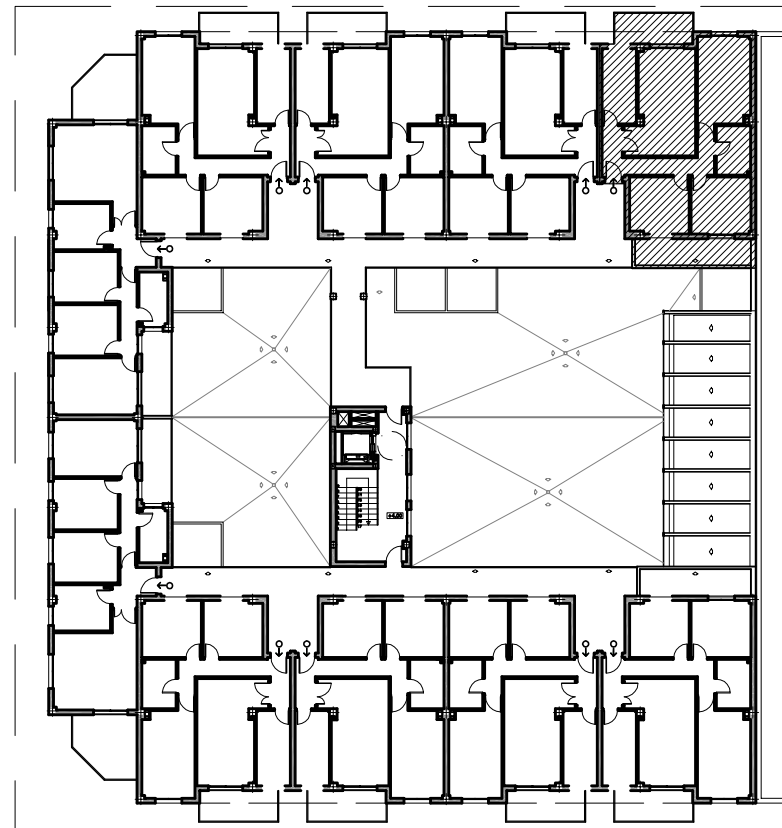

TRASTERO Nº 6

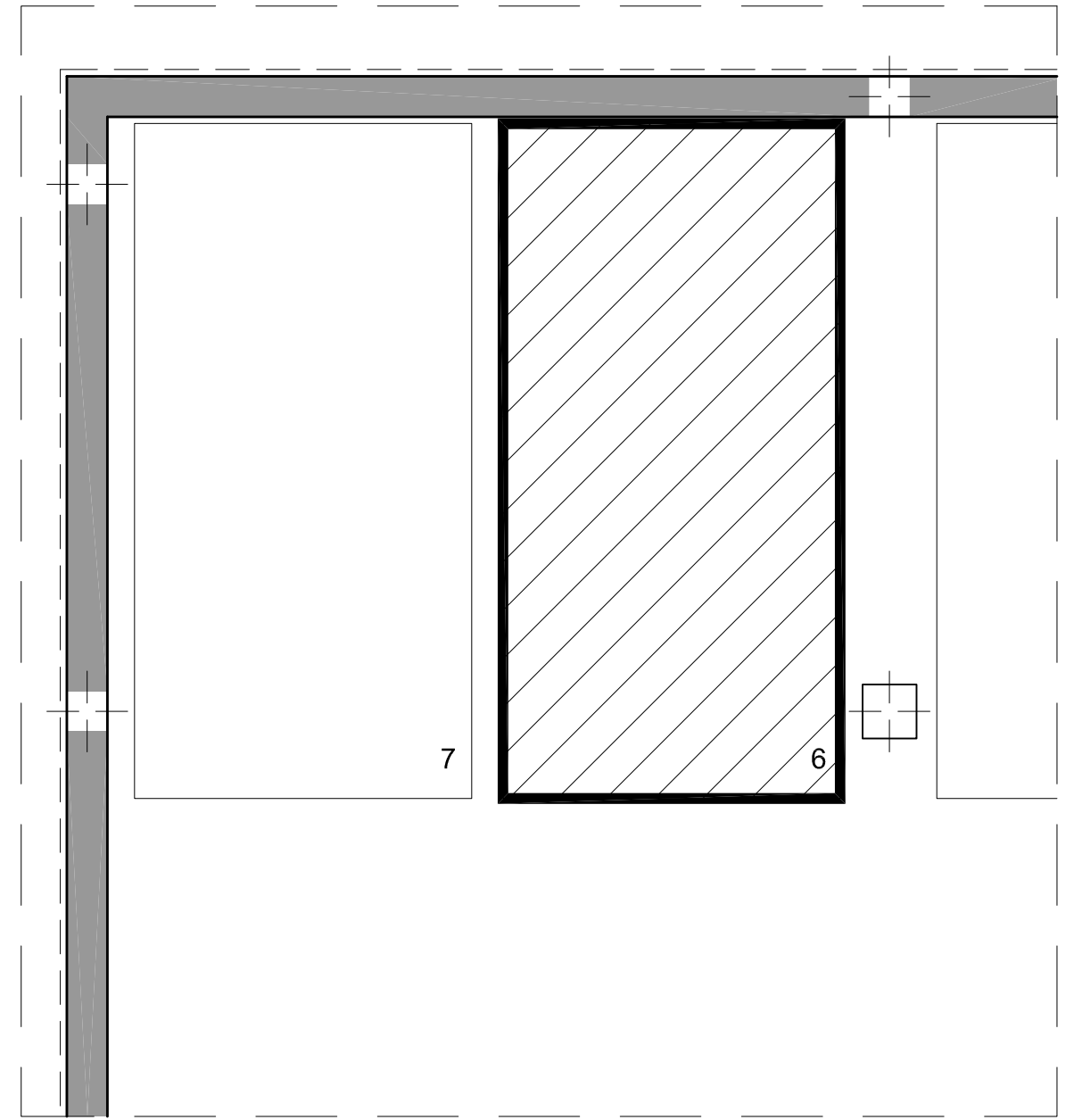

PLAZA DE APARCAMIENTO Nº 6

Escala 1:50

TRASTERO 6	SUP. UTIL 8,00 m <sup>2</sup>	SUP. CONST. 9,65 m <sup>2</sup>
------------	----------------------------------	------------------------------------



COMERCIALIZA:



DOCUMENTO REDACTADO EN BASE AL ANTEPROYECTO DE LA PROMOCIÓN, CUYA VALIDEZ QUEDA SUJETA A SU APROBACIÓN POR LOS ÓRGANOS DE GOBIERNO DE LA COOPERATIVA. PROMOCIÓN EN FASE DE PLANEAMIENTO URBANÍSTICO.  
DOCUMENTO INFORMATIVO SIN VALOR CONTRACTUAL. SUJETO A MODIFICACIONES POR LA COOPERATIVA, LA ADMINISTRACIÓN Y LA DIRECCIÓN FACULTATIVA DE LAS OBRAS.  
MOBILIARIO NO INCLUIDO EN OFERTA. EL SOCIO TIENE DERECHO A QUE SE LE ENTREGUE COPIA DEL DOCUMENTO INFORMATIVO ABREVIADO.  
VALIDEZ DE LA INFORMACIÓN HASTA FIN DE EXISTENCIAS.  
EL PRESENTE DOCUMENTO NO SE CONSIDERA UNA OFERTA DE VENTA, SINO DE INCORPORACIÓN A UNA COOPERATIVA DE VIVIENDAS CUYOS RESULTADOS ECONÓMICOS SE IMPUTARÁN A LOS SOCIOS DE LA COOPERATIVA.

ARQUITECTOS: MANUEL FCO. SANCHEZ BLANCO  
JUAN MARIA LOPEZ ESPINAR



PROYECTO: 15 V.P.O. EN REGIMEN ESPECIAL APARCAMIENTOS Y LOCALES  
LOCALIZACION: MANZANA Nº 23-A "LOS CERCADILLOS" ALCALA DE GUADAIRA (SEVILLA)

VIVIENDA 1º A/G.6/T.6

HOJA

2